UCHWAŁA NR XXXIV/350/2013
RADY GMINY LUBACZÓW

z dnia 27 czerwca 2013 r.

w sprawie zmiany Nr 1/2013 Studium uwarunkowań i kierunków zagospodarowania przestrzennego gminy Lubaczów.

Na podstawieDziałając na podstawie art. 18 ust. 2 pkt 15 ustawy z dnia 8 marca 1990 r. o samorządzie gminnym (tj. Dz. U. z 2013 Nr 594 z późniejszymi zmianami) oraz art. 9 ust. 1 i art. 27 ustawy z dnia 27 marca 2003 r. o planowaniu i zagospodarowaniu przestrzennym (tj. Dz. U. z 2012 r. poz. 647 z późniejszymi zmianami)

Rada Gminy Lubaczów uchwala co następuje:

§ 1. Po stwierdzeniu braku aktualności Studium uwarunkowań i kierunków zagospodarowania przestrzennego gminy Lubaczów - zwanego dalej Studium - uchwalonego uchwałą Nr IV/25/98 Rady Gminy Lubaczów z dnia 29 grudnia 1998 r. wraz z późniejszymi zmianami, przystępuje się do zmiany Studium Nr 1/2013.

§ 2. Zmianą należy objąć część obszaru gminy Lubaczów, o zasięgu określonym na załączniku graficznym Nr 1 do niniejszej uchwały, wykonanym na kopii Studium.

§ 3. Zakresem zmiany studium należy objąć problematykę określoną w art. 10 ustawy o planowaniu i zagospodarowaniu przestrzennym, w odniesieniu do terenów objętych zmianą.

§ 4. Wykonanie uchwały zleca się Wójtowi Gminy Lubaczów.

§ 5. Nadzór nad realizacją uchwały powierza się Komisji Budżetowej Rady Gminy Lubaczów.

§ 6. Uchwała wchodzi w życie z dniem podjęcia.

Przewodniczący Rady
Gminy

Roman Cozac

Załącznik Nr 1 do uchwały Nr XXXIV/350/2013
Rady Gminy Lubaczów
dnia 27 czerwca 2013 r.

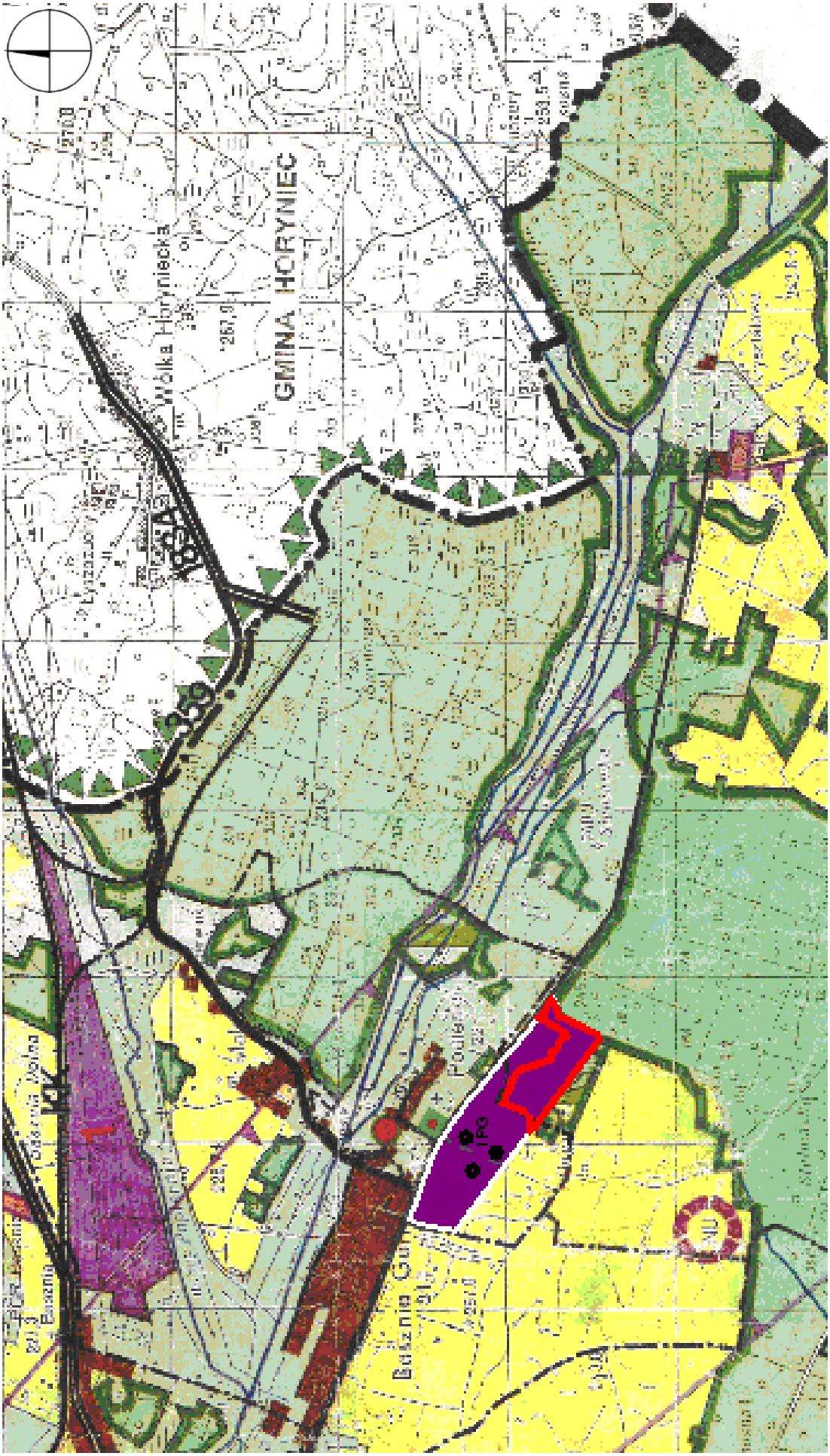

Legenda:

1. - zmiana Studium Nr 2/2011 uchwalona Uchwałą Nr XXXI/311/2013 Rady Gminy Lubaczów z dnia 27 marca - 2013 r. w sprawie uchwalenia Zmiany Nr 2/2011 studium uwarunkowań i kierunków zagospodarowania przestrzennego gminy Lubaczów

2. 1PG - teren kopalni siarki określony w Uchwale Nr XXXI/311/2013 Rady Gminy Lubaczów z dnia 27 marca 2013 r.

3. - zakres zmiany Studium Nr 1/2013